



## INNOVACIÓN EDUCATIVA Y FORMACIÓN DOCENTE EN EL CONTEXTO COMARCAL: EXPERIENCIAS EN GUNA YALA

### EDUCATIONAL INNOVATION AND TEACHER TRAINING IN THE COMARCAL CONTEXT: EXPERIENCES IN GUNA YALA



**CALIXTA RENTERÍA**  
Universidad de Panamá  
calixta.renteria@up.ac.pa  
ORCID: 0009-0001-3039-3023

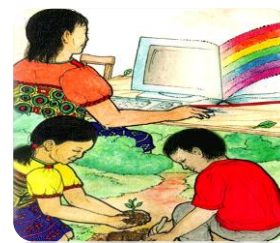

#### INTRODUCCION

Este trabajo surge de la interacción con estudiantes universitarios de la carrera de educación en Ustupu, Narganá y Cartí,

con el propósito de descubrir cómo los nuevos métodos de enseñanza pueden mejorar el aprendizaje respetando la sabiduría local.

Explorar cómo la innovación educativa puede fortalecer la formación docente en contextos comarcales, integrando teoría, práctica y saberes

#### METODOLIGÍA

Enfoque: cualitativo y participativo

- Método: investigación-acción

- Estrategias: metodologías activas de aprendizaje

#### RESULTADOS

☑ **Fortalecer competencias pedagógicas al integrar teoría y práctica comunitaria.**

☑ **Revalorizar los saberes ancestrales como fuente de conocimiento pedagógico y científico.**

☑ **Impulsar el compromiso de los futuros docentes con la transformación social y la defensa del territorio.**

☑ **Fomentar prácticas inclusivas e interculturales en educación superior rural e indígena:** Se promueven estrategias educativas que respetan la diversidad cultural.

#### CONCLUSIÓN

La innovación educativa en contextos comarcales fortalece las competencias pedagógicas de los futuros docentes al integrar teoría, práctica y entorno cultural. En Guna Yala, esta experiencia demuestra que innovar no solo implica usar tecnología, sino conectar la educación con la identidad, la inclusión, la sostenibilidad y la transformación social.

#### BIBLIOGRAFÍA

**Guainora, D. (2024).**

*Formación Docente en Educación Bilingüe Intercultural en la Educación Superior: caso UDELAS-Panamá.* Karakol, vol. 4, pp. 66-77.

**Campos, A. H. (2024).** *Una parte de la autonomía Guna: La educación bilingüe intercultural en Guna Yala.*

#### AGRADECIMIENTO

Este trabajo es un reconocimiento a la riqueza cultural y educativa de Guna Yala y al esfuerzo colectivo por fortalecer la educación en contextos comarcales.